



Hertek Opleidingswijzer

Voor u ligt de Hertek Opleidingswijzer voor brandmeld- & ontruimingsalarminstallaties. Met deze wijzer stelt u voor elke specialisatie vast welke opleiding is gewenst of vereist op basis van o.a. de CCV Certificatieschema's. Alle relevante informatie is voor u bij elkaar gebracht en in één oogopslag te overzien. Hertek wenst u veel gebruiksgemak toe!

Stelt u zich ook wel eens de vraag: Welke opleiding is nu voor mij eigenlijk nog verplicht, en wanneer? Welke opleidingen zijn vrijwillig? Wat als ik CCV-gecertificeerd wil werken?

Naast het verplichte karakter van de CCV-Inspectieschema's Brandbeveiliging, kennen we in Nederland de CCV-Certificatieschema's Brandmeldinstallaties. Deze zijn vrijwillig van aard en geven de kaders aan waarin een gecertificeerd brandmeldbedrijf zich voor elke specialisatie kan bewegen. Op basis hiervan biedt Hertek u een compleet opleidingsprogramma, met cursussen die vaak op meerdere locaties in het land zijn te volgen. Kijk binnenin welke cursus voor uw specialisatie(s) van toepassing is:

- Productpresentatie Hertek brandmeldinstallaties
- Projecteringsdeskundige brandmeldinstallaties
- Onderhoudsdeskundige brandmeldinstallaties
- Installatiedeskundige brandmeldinstallaties
- Installeren Hertek brandmeldinstallaties
- Inbedrijfstellen Hertek Penta 6000 brandmeldinstallaties
- Hertek ASD detectiesystemen
- Hertek LIST detectiesysteem
- Hertek XPander draadloze componenten
- Hertek Penta Extinguo bluscentrale
- Gebruikersinstructie Hertek brandmeldinstallaties
- Beheerder brandmeld- en ontruimingsalarminstallaties t.b.v. NIBHV examen
- NEN 2535

Kijk voor meer informatie over deze cursussen en ons volledig aanbod op www.hertek.nl/opleidingen.



Welke cursus voor welke specialisatie?

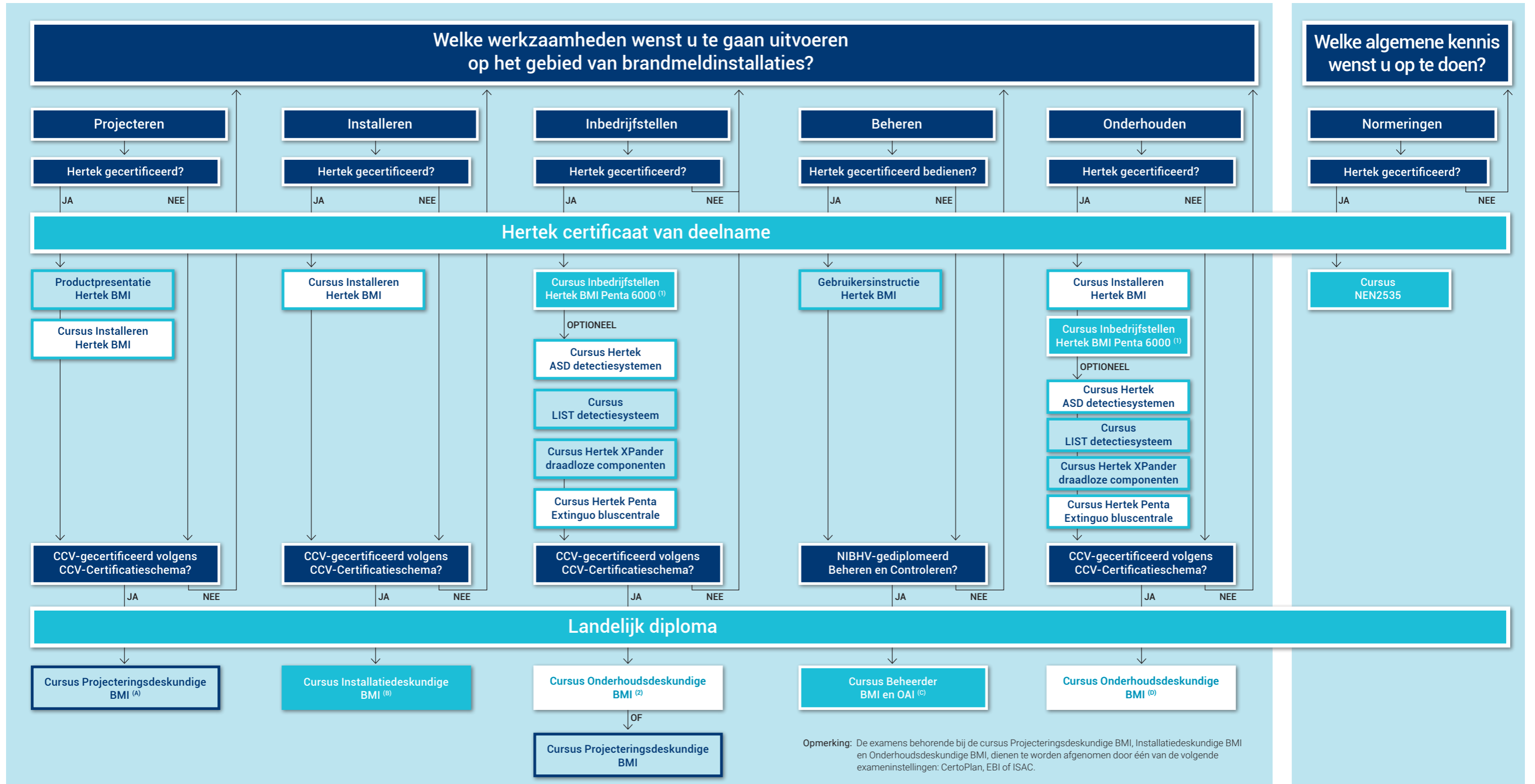

Legenda:
 BMI = Brandmeldinstallaties
 CCV = Centrum voor Criminaliteit en Veiligheid
 OAI = Ontruimingsalarminstallaties

(A) = min. 2 personen per projectering
 (B) = min. 1 persoon per installatiewerk
 (C) = min. 1 persoon per organisatie
 (D) = min. 1 persoon per onderhoudswerk

(1) = Enkel beschikbaar voor dealers & partners Hertek
 (2) = Aangevuld met aantoonbaar twee jaar werkervaring als Onderhoudsdeskundige BMI

½-daagse cursus 1-daagse cursus 2-daagse cursus 3-daagse cursus 6-daagse cursus 11-daagse cursus



Branche-informatie CCV-certificatie

CCV-GECERTIFICEERD BRANDDETECTIEBEDRIJF ⁽¹⁾		
PERSONEN ⁽²⁾	VEREISTE OPLEIDINGEN ⁽³⁾	
	Algemene cursus	Productcursus
1 x Projecteringsdeskundige BMI	Projecteringsdeskundige BMI + examen + diploma	Productpresentatie Hertek BMI + deelnamecertificaat Installeren Hertek BMI + deelnamecertificaat
1 x Projecteringsdeskundige BMI ⁽⁴⁾	Projecteringsdeskundige BMI + examen + diploma	Productpresentatie Hertek BMI + deelnamecertificaat Installeren Hertek BMI + deelnamecertificaat
1x Inbedrijfsteller BMI	Onderhoudsdeskundige BMI + examen + diploma ⁽⁵⁾ OF Projecteringsdeskundige BMI + examen + diploma	Installeren Hertek BMI + deelnamecertificaat Inbedrijfstellen Hertek BMI + deelnamecertificaat
1 x Installatiedeskundige BMI ⁽⁶⁾	Installatiedeskundige BMI + examen + diploma	Installeren Hertek BMI + deelnamecertificaat

⁽¹⁾ CCV-gecertificeerd branddetectiebedrijf is niet meer vanzelf CCV-gecertificeerd brandmeldonderhoudsbedrijf. Indien gewenst certificaat onderhoud BMI apart behalen.
⁽²⁾ Onderstaande functies dienen in minimaal 2 personen te zijn vertegenwoordigd.
⁽³⁾ Deze opleidingen voldoen aan de eindtermen uit alle relevante Bijlagen (2, 3, 4 en 8) van het CCV-certificatieschema "Leveren BMI".
⁽⁴⁾ Tweede Projecteringsdeskundige BMI nodig voor controle van projectie, blokschema en stuurfunctiematrix. Mag eventueel worden uitbesteed.
⁽⁵⁾ Aangevuld met aantoonbaar twee jaar werkervaring als Onderhoudsdeskundige BMI.
⁽⁶⁾ Mag eventueel worden uitbesteed.

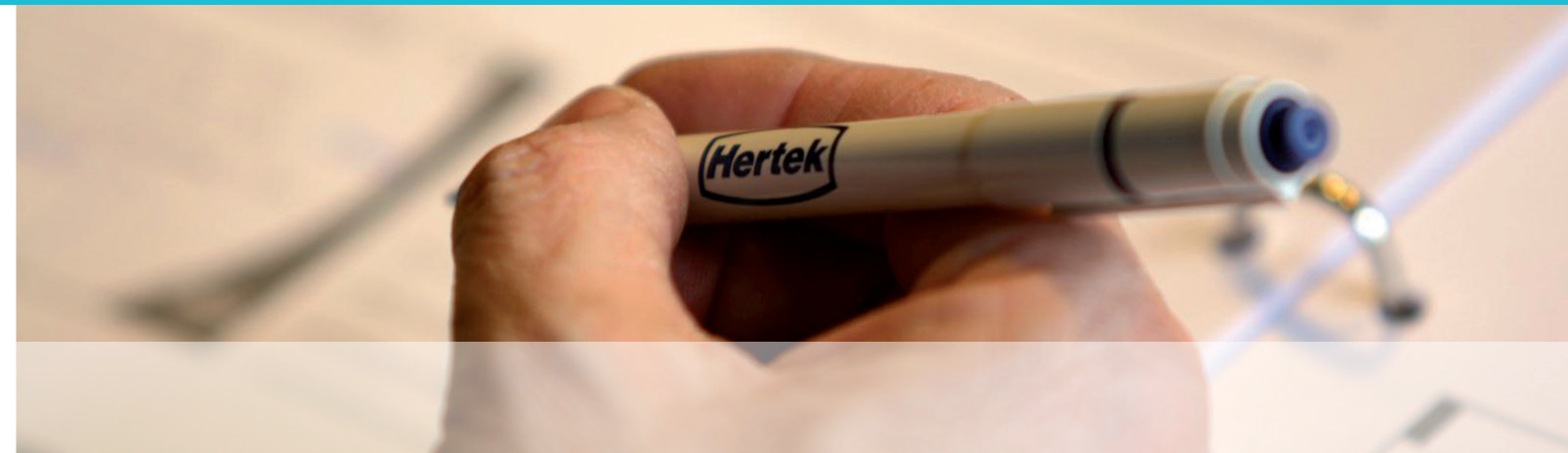

CCV Certificatieschema's Brandmeldinstallaties

CCV-gecertificeerd brandmeld-/branddetectiebedrijf: Verplicht?

- Vanuit het Bouwbesluit 2012 is er geen verplichting om CCV-gecertificeerd te zijn. Het conformeren aan de CCV-Certificatieschema's is op vrijwillige basis

Waarom zou u?

- Gebouweigenaar/gebruiker wil de zekerheid van een deugdelijke installatie
- Gebouweigenaar/gebruiker wil voldoen aan zorgplicht
- Gebouweigenaar/gebruiker wil geen risico lopen m.b.t. eigen verantwoordelijkheid
- Gebouweigenaar/gebruiker met hoogrisico-gebouwen krijgt kortere (=goedkopere) inspectie op het brandbeveiligingssysteem
- Gebouweigenaar/gebruiker is al jaren gewend om een certificaat te krijgen
- U wilt zich onderscheiden van niet-gecertificeerde bedrijven
- U wilt uw kwaliteit aantoonbaar maken voor de gebouweigenaar/gebruiker
- U wilt uw kwaliteit op peil houden

Bij welke CCV Certificatie-Instellingen kan ik me aansluiten?

- CIBV, Dekra of KIWA-NCP. Ze toetsen de kwaliteit van uw specialisaties op het gebied van brandmeldinstallaties



CCV-GECERTIFICEERD BRANDMELDINSTALLATIEBEDRIJF		
PERSONEN ⁽²⁾	VEREISTE OPLEIDINGEN ⁽⁷⁾	
	Algemene cursus	Productcursus
1 x Installatiedeskundige BMI ⁽⁸⁾	Installatiedeskundige BMI + examen + diploma	Installeren Hertek BMI + deelnamecertificaat

⁽⁷⁾ Deze opleidingen voldoen aan de eindtermen uit Bijlage 3 van het CCV-certificatieschema "Installeren BMI".
⁽⁸⁾ Tenminste 1 Installatiedeskundige aanwezig op elk installatieproject tijdens relevante installatiewerkzaamheden aan BMI, die op een later tijdstip niet meer kunnen worden gecontroleerd.

CCV-GECERTIFICEERD BRANDMELDONDERHOUDSBEDRIJF		
PERSONEN ⁽²⁾	VEREISTE OPLEIDINGEN ⁽⁹⁾	
	Algemene cursus	Productcursus
1 x Onderhoudsdeskundige BMI ⁽¹⁰⁾	Onderhoudsdeskundige BMI + examen + diploma	Installeren Hertek BMI + deelnamecertificaat Inbedrijfstellen Hertek BMI + deelnamecertificaat

⁽⁹⁾ Deze opleidingen voldoen aan de eindtermen uit alle relevante Bijlagen (3 en 8) van het CCV-certificatieschema "Onderhoud BMI".
⁽¹⁰⁾ Tenminste 1 Onderhoudsdeskundige aanwezig op elk onderhoudswerk aan BMI.

Afhankelijk van uw specialisatie(s) kiest u één of meerdere van de drie Certificatieschema's van het CCV:

- Certificatieschema "Leveren Brandmeldinstallaties" -> Voor wie: branddetectiebedrijf
- Certificatieschema "Installeren Brandmeldinstallaties" -> Voor wie: brandmeldinstallatiebedrijf
- Certificatieschema "Onderhoud Brandmeldinstallaties" -> Voor wie: brandmeldonderhoudsbedrijf

Kijk voor meer informatie op www.hetccv.nl/brandmeldinstallaties

Oplossingen



Brandbeveiliging



Brandblussing



Communicatie



Ontruimingsalarmering



Explosieonderdrukking



Service & Onderhoud



Noodverlichting



Zorgdomotica



Opleidingen

Voordelen



Voor elke situatie
de juiste oplossing



Advies op
maat



Persoonlijke
benadering



Altijd
bereikbaar

Expert in veiligheid, welzijn,
continuïteit voor mensen
en bedrijfsmiddelen in
gebouwen

Hertek
Copernicusstraat 8
6003 DE Weert
T +31 (0)495 58 41 11
E info@hertek.nl
I www.hertek.nl